



SECRETARÍA  
**DE DESARROLLO URBANO  
Y ECOLOGÍA**



# PROGRAMA DE MONITOREO DE LA CALIDAD DEL AIRE EN EL ESTADO DE CHIHUAHUA



## Contenido de la Presentación

- Programa de Gestión para Mejorar la Calidad del Aire en el Estado de Chihuahua 2016-2025
- Historia del monitoreo de la calidad del aire en el Estado de Chihuahua.
- Estaciones actuales de monitoreo y como se reportan los datos obtenidos.
- Propuesta de Sistema Estatal de Monitoreo.
- Indicadores monitoreados.



# Programa de Gestión para Mejorar la Calidad del Aire en el Estado de Chihuahua 2016-2025



**Medida 20. Fortalecer el Sistema de Monitoreo Atmosférico Estatal.**

# Historia del monitoreo de la calidad del aire en la Ciudad de Chihuahua



ROLLO URBANO  
IA

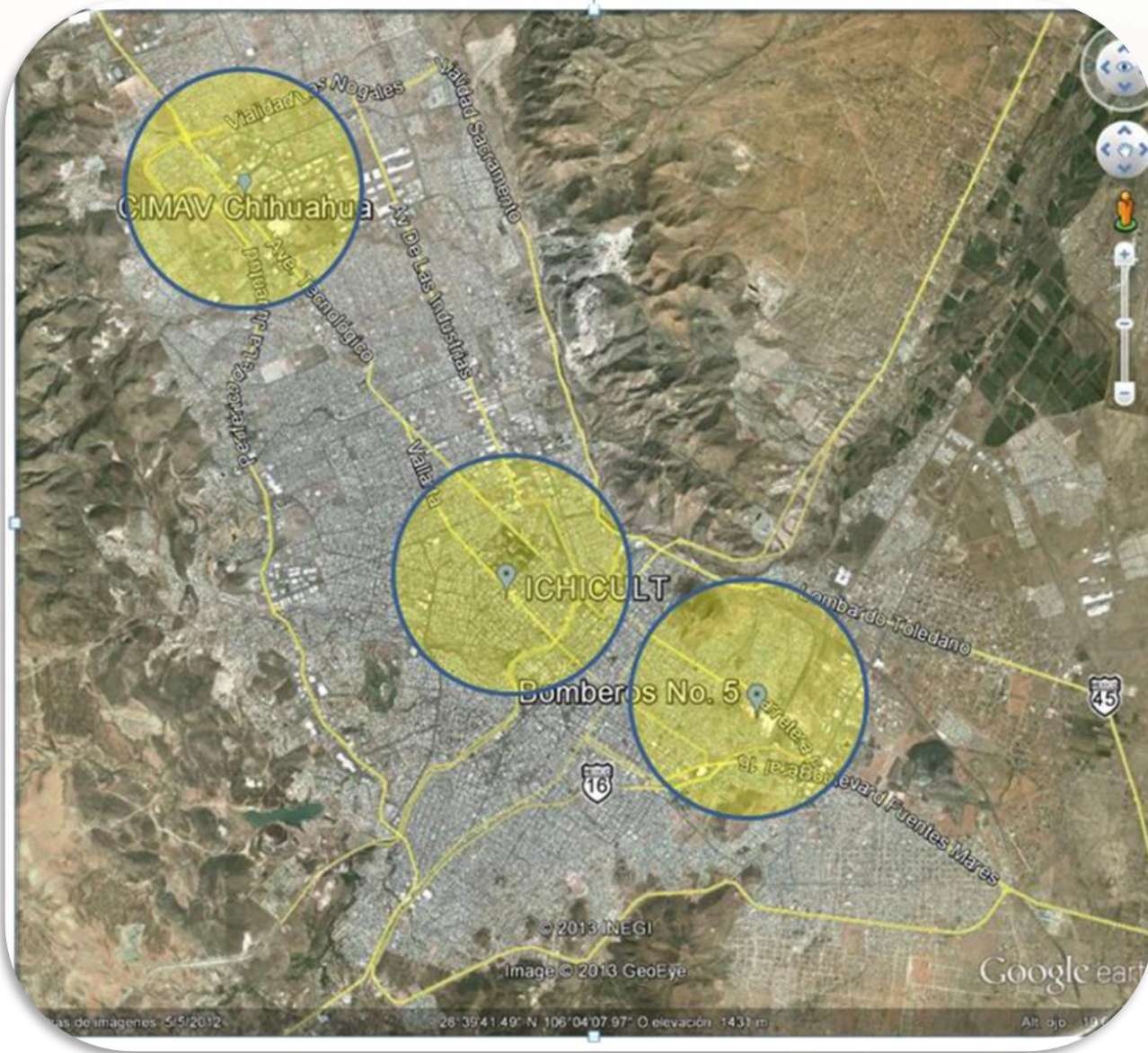

## Estaciones de monitoreo actuales

# Dónde se reportan las mediciones



Descubre ▾

Redes de monitoreo ▾

Estaciones ▾

Módulos ▾

Inicio > Chihuahua > CHIH1

## Red de monitoreo: CHIH1 (CHIH1)

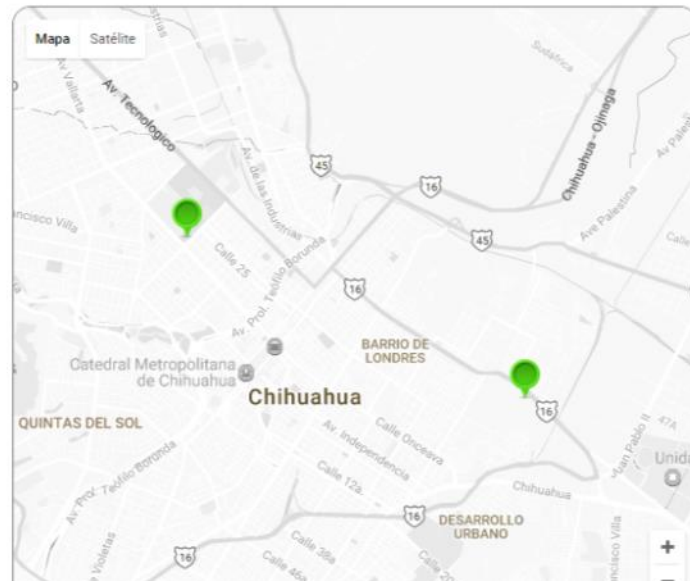

Sistema de monitoreo:	Chihuahua (CHIH1)
Población cubierta:	802342
Fecha de incorporación al SINAICA:	2012-11-01
Personal:	DR. GILBERTO WENGLAS LARA <i>Director de Ecología</i> gilberto.wenglas@chihuahua.gob.mx  Ing. Cesar Ismael Fierro Cardenas <i>Supervisor</i> cfierro@chihuahua.gob.mx
Teléfono (SMCA):	01 (614) 4293300 ext 14932
Sitio web (SMCA):	<a href="http://www.chihuahua.gob.mx/">http://www.chihuahua.gob.mx/</a>



SECRETARÍA  
DE DESARROLLO URBANO  
Y ECOLOGÍA



# Propuesta de Sistema Estatal de Monitoreo

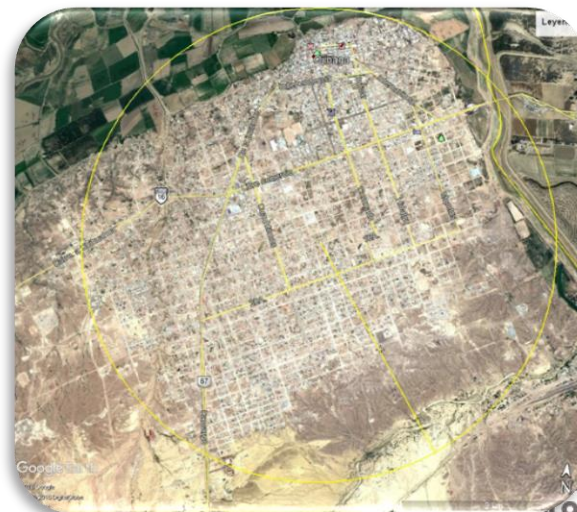
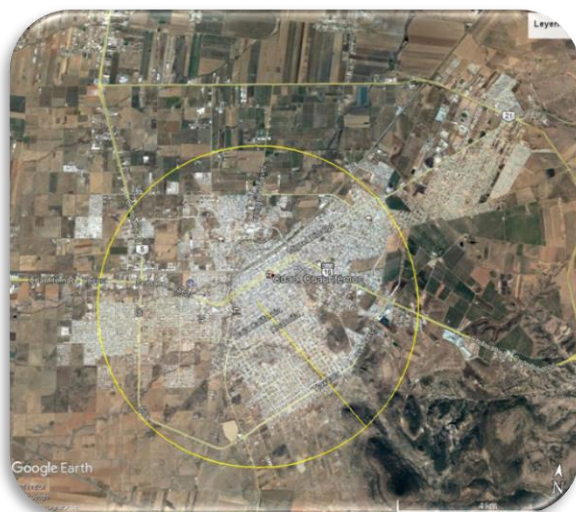
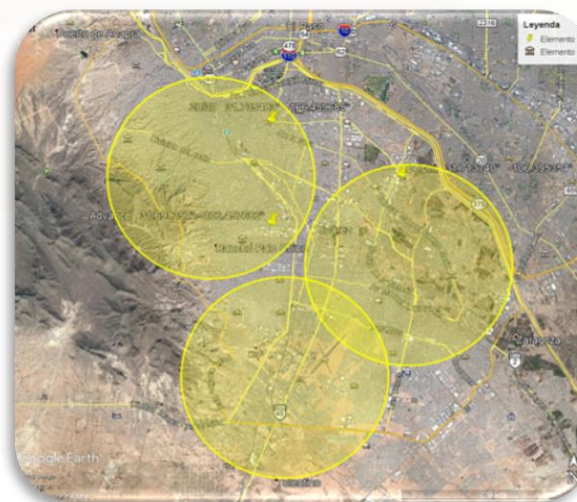
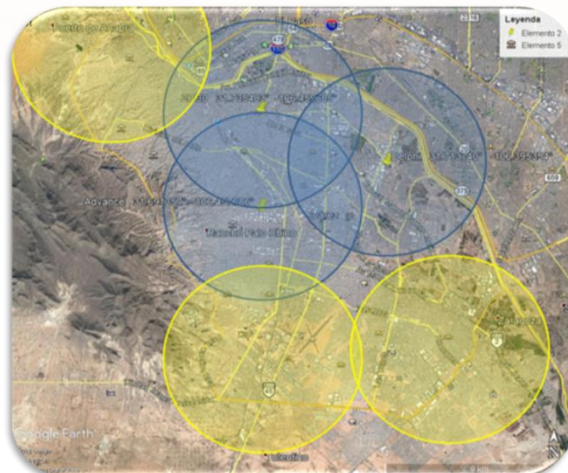

- Ampliar la red a las ciudades de Cuauhtémoc, Ojinaga y Parral.
- En Ciudad Juárez, ampliar la red o reubicar las estaciones actuales
- En Chihuahua, ampliar la red.

# Indicadores monitoreados

Partículas suspendidas a 10 y 2.5

Monóxido de Carbono

Ozono

Dióxido de Nitrógeno

Dióxido de Azufre



ING. CESAR ISMAEL FIERRO CARDENAS  
Encargado del Área de Control Atmosférico  
Y Residuos de Manejo Especial  
Dirección de Ecología  
Secretaría de Desarrollo Urbano y Ecología

Correo: [cfierro@chihuahua.gob.mx](mailto:cfierro@chihuahua.gob.mx)  
Teléfono: (614) 429-33-00 Extensión 14932

**GRACIAS!**